Tenda

sua próxima conquista

Book de Investimento

Regional: CPS

Projeto: Reservatto Amoreiras (Mario Gatti)

Data Comitê: 20/10/2025

One Page – Reservatto Amoreiras (Mario Gatti)

Cidade	Campinas	**Mancha de demanda**	CPS - CP - Campinas
Regional	CPS	**Cluster MPR**	4 - Azul
Cenário de Aprovação	Aprovação	**Tipo de Aprovação**	Consolidado
Fase Anterior	N/A		
Tipo de Comitê	Investimento	**Versão da VF**	Versão 1.0: Out

Unidades (Fases)	200 (1)	**CA Máx | Proj**	4,0 | 3,9
Unidades com Vaga (%)	0 (0%)	**Escritura | Lançamento**	out/26 | nov/26
Unidades com Varandas (%)	96 (48%)	**Tipologia**	F2E - Concreto

Valor Líquido do Terreno (% VGV)	6.240 (10,7%)	**Un. Perm. Fís (% Ter)**	0 (0,0%)
Cash (Correção)	240 (IPCA até escritura)	**%VGV Perm Fin Líquida (% Ter)**	10,3% (96,2%)
Valor R$/m²	3.398	**VAR (%VGV)**	000 (0,0%)

Custo Construção (%VGV)	23.680 (40,7%)	**Indireto Unit.**	28.705
Prazo da Obra (meses)	16	**Torre Unit.**	58.529
Custo Total Unit. (LPU):	118.400 (LPU 94)	**Infra Unit.**	16.716
Início de Obra	mai-27	**Fundação Unit.**	7.404

Preço Nominal Unit.	291.095	**VSO**	11
Preço Raso Unit.	270.714	**Referência**	Vision
Avaliação Unit.	308.124	**Renda (% em RET 1%)**	5.766 (0,0%)

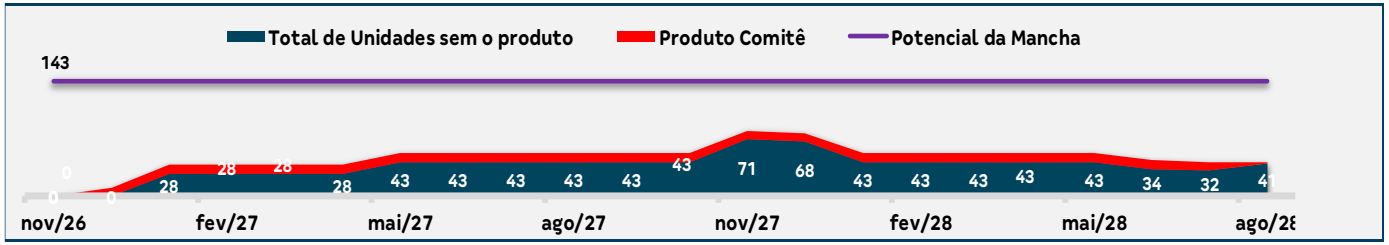

LI (Régua):	**21,4% (20,0%)**	**Margem Bruta Econômica:**	39,3%
LI Resiliência:	7,8% (N/A)	**Margem Rasa Econômica:**	34,3%
Margem Bruta REF:	43,0%	**Margem Contribuição Econômica:**	28,0%
Margem Rasa REF:	**38,8%**	**Exposição (% VGV):**	7.008 (11,5%)
TIR:	153,8%	**VGV Total:**	**58.219**
Payback Contingente (21 m) :	**18 m/ (-3 m)**	**Ger. Caixa 12 meses (R$):**	(530)
Payback Consolidado:	18	**Ger. Caixa 24 meses (R$):**	(5.516)

Destaques

[1] Produto: Destaque por tratar-se de um terreno de 1.836,16 m² em zoneamento com Coeficiente de Aproveitamento(*CA*) 4. Utilizando a nova tipologia com 200 UH em 1 torre (12PP T+16) **sem** vagas de garagem comercializáveis, e **varanda** em 48% das unidades. Região central, em frente ao corredor de ônibus (BRT), escolas (SESI, SENAI, etc.) próximas, grandes hospitais e a 4 minutos do centro de Campinas.

[2] Condição Comercial: R$6.240.000,00, sendo R$240.000,00 divididos em 12 parcelas pós superação do "Item I" do contrato e R$6.000.000,00 em permuta como valor certo, ou seja, atingindo o valor de contrato pararemos de pagar. O valor de permuta será corrigido por IPCA da assinatura do contrato (agosto/25) até a escritura.

[3] Legalização: O terreno está em área urbana com infraestrutura de água e esgoto na testada. Além disso, por possuir 200 UH, tem um processo de legalização mais ágil por não ter análise de EIV. Apesar da prefeitura não emitir uma viabilidade de drenagem, a regional junto à um consultor entendem que existem alguns caminhos para resolução da mesma, sendo necessário instituir uma servidão no vizinho de fundo (terreno da municipalidade) para interligar à uma rede já existente.

- Pareceres
- Análise da Mancha e Implantação
- Prospecção
- Operações
- Inteligência de Mercado
- Financeiro

Farol Pareceres – Reservatto Amoreiras (Mario Gatti)

Área	Riscos Associados	Parecer	Criticidade
Jurídico	A aquisição envolve o imóvel objeto da matrícula nº 287.576 do 3º Cartório de Registro de Imóveis de Campinas/SP. Conforme a due diligence preliminar, foram identificados débitos tributários (IPTU e Taxa de Lixo) com exigibilidade suspensa perante a Fazenda Pública Municipal, no valor aproximado de R$ 178.590,75, além de execuções fiscais em curso para cobrança de tributos relacionados ao próprio imóvel. Tais passivos, de natureza propter rem, deverão ser quitados e extintos antes da lavratura da escritura definitiva, não representando, contudo, risco jurídico relevante à transação. Não foram identificados gravames, ônus reais ou restrições na matrícula, tampouco decretação de tombamento ou desapropriação incidentes. As ações judiciais e registros societários vinculados às vendedoras não apresentam, até o momento, elementos que comprometam a aquisição. Considerando os passivos identificados e as medidas contratuais previstas para sua regularização, conclui-se que, do ponto de vista jurídico, não há óbices relevantes que coloquem em risco a presente transação.	Com ressalvas	
Legalização	Apesar de ser uma gleba, para efeito de ocupação do solo, devemos seguir com os parâmetros de lote uma vez que o terreno possui área inferir a 5.000m². Terreno retificado em dezembro de 2024, restando apenas algumas inconsistências de área do terreno junto ao setor de cadastramento e de finanças da PMC. Deverá ser solicitada a atualização com base na matrícula atualizada. No IPTU consta área edificada, porém não há averbação na matrícula do imóvel. Deverá ser promovida a regularização ou a demolição após lavratura da EVC, já que conseguimos superar a aprovação com a apresentação do alvará de demolição. Necessário fazer licenciamento simplificado da Estação Elevatória de Esgoto prevista em implantação. Rede de drenagem passará por terreno de terceiros, por isso será necessário obter anuência e posteriormente servidão de passagem.	Com ressalvas	
Projetos	O relatório de drenagem propôs uma servidão por área municipal, dessa forma para viabilizar a drenagem do empreendimento será necessária a validação da interligação peça prefeitura e a capacidade da rede para receber as contribuições do empreendimento.	Com ressalvas	
GETEC	Não há viabilidade de drenagem emitida, pois em Campinas o processo é direto via projeto para aprovação, sem etapa de viabilidade. O ponto indicado para drenagem foi informado pela regional, após a contratação do consultor que emitiu um parecer técnico do possível local. Após a aprovação do projeto caso a solução seja alterada o custo deverá ser revisado.	Com ressalvas	
Inteligência de mercado	Preço vision como factível	Ok	
Comercial/Ciclo	Ciclo avaliou Preço e VSO como factíveis. O projeto está em uma região nobre de Campinas, e possui condições competitivas frente à concorrência.	Ok	
Estudos Econômicos	Sem riscos.	Ok	
Logística	Sem riscos.	Ok	

Pareceres

Análise da Mancha e Implantação

Prospecção

Operações

Inteligência de Mercado

Financeiro

Mancha de Demanda

MANCHAS DE DEMANDA

CPS - Campinas

Lançamento

1. Portal das Quaresmeiras

LandBank

2. Vista Ouro Verde
3. Monte Alto
4. Vista da Mata | Vale da Mata
5. Gran Vista
6. Portal Monte Alto
7. Solar das Flores (Abacateiro)
8. Chacarás Morumbi
9. Mário Gatti

Cluster MPR – (Comitê)

- Cluster 4 - Azul

Região

Capital

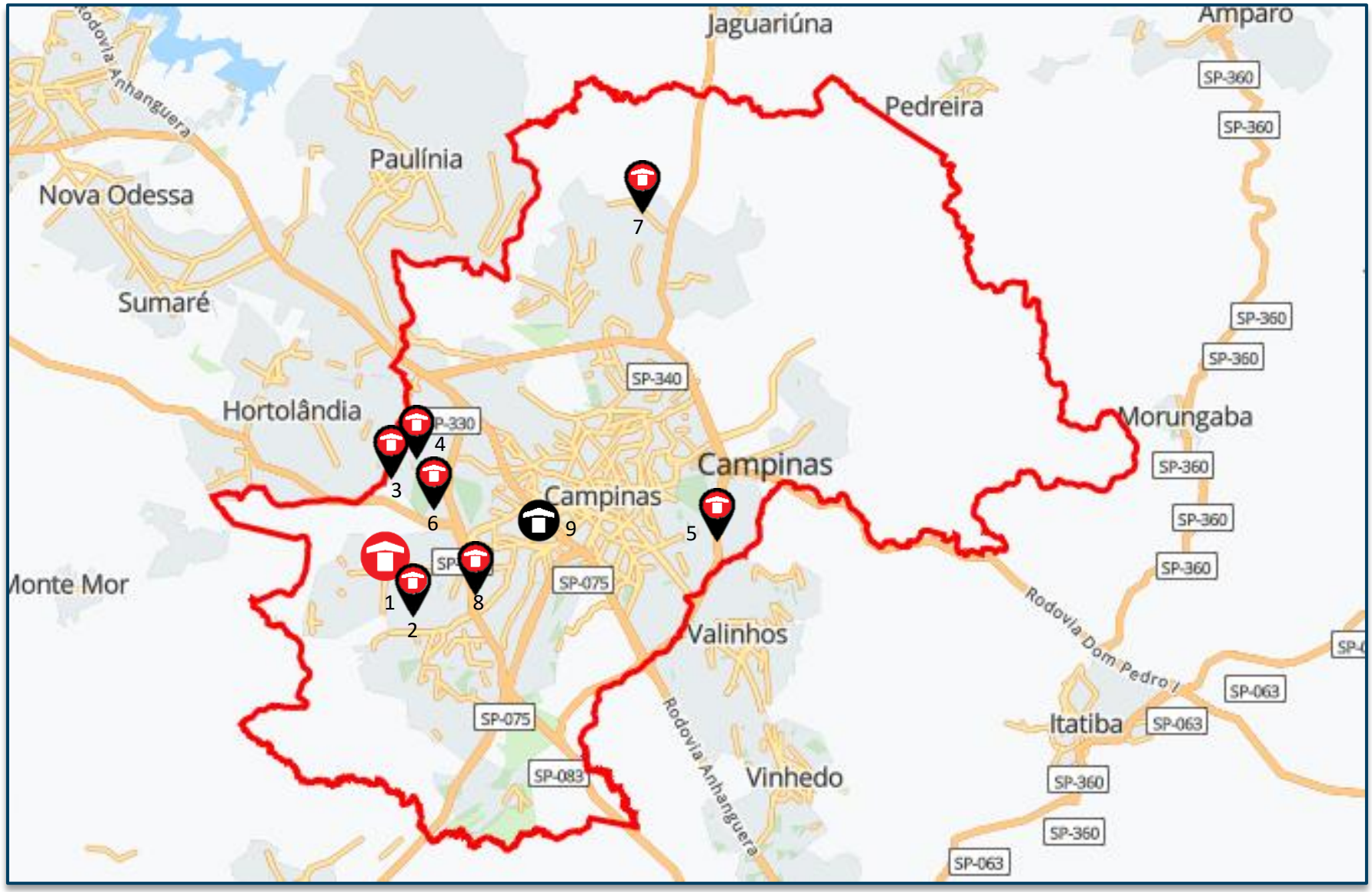

Lançados *LandBank* *Comitê*

Localização

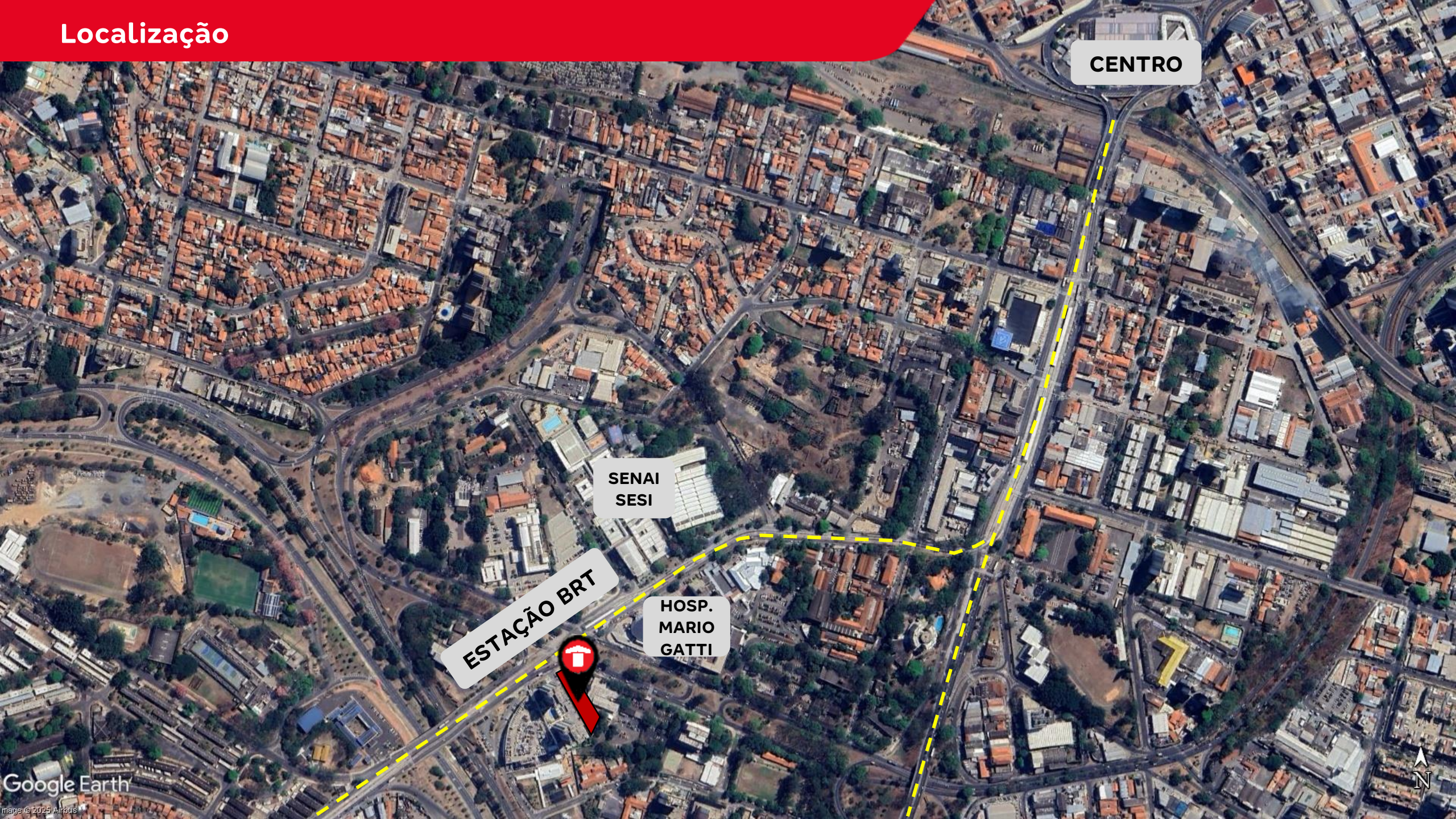

PRODUTO

Empreendimento CPS-Reservatto Amoreiras (MARIO GATTI)
Investimento

Informações Gerais – Condomínio Único		
Terreno	**Área terreno**	1.830,82m²
	Menor poligonal	1.830,82m²
	App/fna	Não
	Reserva de calçada/ melhoramento viário	Não
	Área liquida	1.830,82m²
	Zoneamento	ZC-4
	Ca máximo	4
	Ca projetado	3,93
	Gabarito máximo	102,89 m (COMAER)
Geral	**Total uh**	200
	Total de vagas	1
Tipologia	**Tipologia**	CDW. Modular com elevador
	Gabarito	T+16
	Lâmina	01 16PP
	Área privativa	34,05 m²
Condomínio	**Unidade PCD**	06 UH
	Unidade lazer | técnica	03 | 01
	Torre	01
	Fase	Fase única
Lazer	**Lazer coberto**	Salão de festas interno, Churrasqueira gourmet, fitness e brinquedoteca
	Lazer descoberto	Playbaby, playpet, fitness e praça de jogos

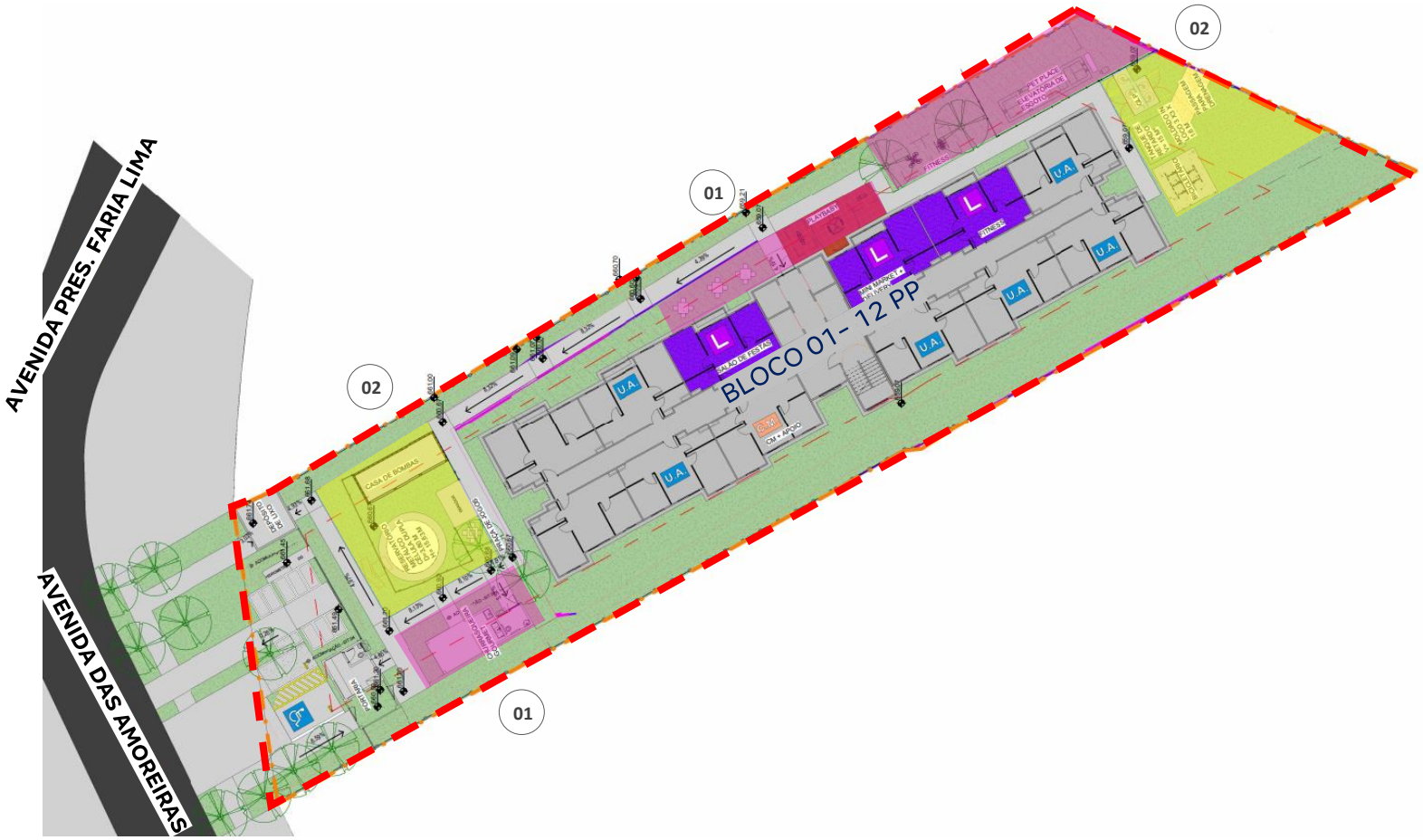

LEGENDA:

- 01 Área de lazer
- 02 Área técnica

PRODUTO

Empreendimento CPS-Reservatto Amoreiras (MARIO GATTI) Investimento

	Descrição	Criticidade	Parecer
Usabilidade	**Limite supercondomínio**		
	Acesso		
	Percurso do pedestre até torre		53 m
Diferencial produto	**Atributos Infra**	Não	
	Atributos Torre	Sim	50 % varanda
	Edifício Garagem	Não	

Perspectiva

Pareceres

Análise da Mancha e Implantação

Prospecção

Operações

Inteligência de Mercado

Financeiro

Condições do Negócio

VALOR DO NEGÓCIO

- Valor de face: R$ 6.240.000,00, sendo:
  - 12 parcelas de R$20.000,00 com início de pagamento em até 30 dias após superação do “Item I” do contrato (4 meses máximos).
  - R$6.000.000,00 em permuta financeira como preço certo, ou seja, quando atingirmos o valor em contrato, pararemos de pagar.
    - O valor de permuta financeira será corrigido por IPCA da assinatura do contrato (agosto-25) até a outorga da escritura (depois da escritura não haverá correção).

INTERMEDIAÇÃO IMOBILIÁRIA

- 6% do valor total da aquisição do terreno, no valor total de R$374.400,00, sem correção sendo:
  - 50% (R$187.200,00) pagos a ALPHA IMÓVEIS SS LTDA ADMINISTRAÇÃO E CONSULTORIA em 5 parcelas, sendo a primeira parcela paga em até 60 dias contados da assinatura da escritura definitiva e as demais sucessivamente.
  - 50% (R$187.200,00) pagos a NASCIMENTO E PEREIRA CONSULTORIA IMOBILIARIA LTDA, sendo:
    - R$15.600,00 em 1 parcela 60 dias após a superação do “Item I” do contrato (4 meses máximos);
    - R$171.600,00 em 5 parcelas, sendo a primeira paga em até 60 dias contados da assinatura da escritura definitiva e as demais sucessivamente.

GARANTIAS

- Para os vendedores – Fidejussória
- Para a Tenda – N/A

CONDIÇÕES RESOLUTIVAS (Contrato assinado em 28 de agosto de 2025)

- I – em até 4 (quatro) meses a contar da assinatura do instrumento de compromisso de compra e venda;
- II – em até 14 (quatorze) meses a contar da superação do “Item I”

Pareceres

Análise da Mancha e Implantação

Prospecção

Operações

Inteligência de Mercado

Financeiro

Comitê

	MÁRIO GATTI CEN01 | REV00	FURACÃO 2000 CEN06 | R02 CONSOLIDADO	VALE DA MATA CEN 06 | R11
Torres	1	3	2
Unidades Construídas	204	538 | 266	494
Unidades Vendidas	200	536 | 264	491
Total Unidades Vendidas	200	800	491
Condomínios (qta.)	1	1	1
Cidade	Campinas - SP	Campinas - SP	Campinas - SP
Produto / Selo	CDW F2E MODULAR	F2E - V0200 CDW	CDW F2E MODULAR
Tipologia	1 Torre | T+16 | 12PP | CE1A	1 Torre | T+16 | 16PP	1 Torre | T+18 | 14PP
Tipologia		2 Torres | T+18 | 14PP	1 Torre | T+18 | 12PP
Atributos	96 Varandas	Varanda (380) + Piscina	234 Varandas + Piscina
Projeto Infra	AP	AP	AP
Projeto Torre	EM	EM	EM
Mês Base	outubro-25	setembro-25	setembro-25
Incc	1.216,706	1.210,471	1.210,471
LVS	agosto-25	junho-25	junho-25
Indiretos	agosto-25	junho-25	junho-25
Base de Preço	LPU 94	LPU 94	LPU 94
Takt	2x2	2x2	2x2
Prazo (mês)	16	19 | 15	18
CUSTO TOTAL I	R$ / UND R$ 114.535	R$ / UND R$ 101.372	R$ / UND R$ 104.623
Indireto	R$ 28.705	R$ 20.155	R$ 19.860
Torre	R$ 58.529	R$ 59.664	R$ 59.706
Infra	R$ 16.716	R$ 13.502	R$ 15.994
Fundação	R$ 7.404	R$ 7.565	R$ 6.167
EEE	R$ 1.000		
ETE			
Contenção	R$ 1.138		R$ 2.177
Terraplenagem	R$ 1.044	R$ 486	R$ 719
CUSTO TOTAL II	R$ 3.865	R$ 1.938	R$ 7.145
Urbanização	R$ 125	R$ 169	R$ 3.939
Drenagem	R$ 1.230	R$ 70	R$ 886
Extensão de Rede Elétrica	R$ 625	R$ 156	R$ 493
Extensão de Rede Hidráulica	R$ 1.886	R$ 1.543	R$ 1.827
CUSTO TOTAL III			R$ 719
Incorridos			R$ 719
CUSTO TOTAL IV		R$ 10.198	
Ed. Garagem		R$ 10.198	
CUSTO TOTAL V		R$ 585	R$ 579
Atualização por INCC		R$ 585	R$ 579
CUSTO TOTAL I+II	R$ 118.400	R$ 103.311	R$ 111.768
CUSTO TOTAL I AO IV	R$ 118.400	R$ 114.093	R$ 113.066

Custo de Construção

	MÁRIO GATTI CEN01 | REV00	FURACÃO 2000 CEN06 | R02 CONSOLIDADO	
Torres	1	3	
Unidades Construídas	204	538 | 266	
Unidades Vendidas	200	536 | 264	
Condomínios (qta.)	1	1	
Cidade	Campinas - SP	Campinas - SP	
Produto / Selo	CDW F2E MODULAR	F2E - V0200 CDW	
Tipologia	1 Torre | T+16 | 12PP | CE1A	1 Torre | T+16 | 16PP	
Tipologia	-	2 Torres | T+18 | 14PP	
Projeto Infra	AP	AP	
Projeto Torre	EM	EM	
Mês Base	outubro-25	setembro-25	
Incc	1216,706	1210,471	
LVS	agosto-25	junho-25	
Indiretos	agosto-25	junho-25	
Base de Preço	LPU 94	LPU 94	
Takt	2x2	2x2	
Prazo (mês)	16	19 | 15	
CUSTO TOTAL I	R$ / UND R$ 114.535	R$ / UND R$ 101.372	DIF R$ 13.162
Indireto	R$ 28.705	R$ 20.155	R$ 8.549
Torre	R$ 58.529	R$ 59.664	-R$ 1.135
Infra	R$ 16.716	R$ 13.502	R$ 3.213
Fundação	R$ 7.404	R$ 7.565	-R$ 162
EEE	R$ 1.000	R$ 0	R$ 1.000
ETE	R$ 0	R$ 0	R$ 0
Contenção	R$ 1.138	R$ 0	R$ 1.138
Terrapplenagem	R$ 1.044	R$ 486	R$ 558
CUSTO TOTAL II	R$ 3.865	R$ 1.938	R$ 1.927
Urbanização	R$ 125	R$ 169	-R$ 44
Drenagem	R$ 1.230	R$ 70	R$ 1.160
Extensão de Rede Eletrica	R$ 625	R$ 156	R$ 469
Extensão de Rede Hidráulica	R$ 1.886	R$ 1.543	R$ 343
CUSTO TOTAL III	R$ 0	R$ 0	R$ 0
Incorridos	R$ 0	R$ 0	R$ 0
CUSTO TOTAL IV	R$ 0	R$ 10.198	-R$ 10.198
Ed. Garagem	R$ 0	R$ 10.198	-R$ 10.198
CUSTO TOTAL V	R$ 0	R$ 579	-R$ 579
Atualização por INCC	R$ 0	R$ 579	-R$ 579
CUSTO TOTAL	R$ 118.400	R$ 114.088	R$ 4.312

INDIRETOS
+2.001 | G11 – Serviços Técnicos (Diluição)
+243 | G12 – Gastos gerais (Diluição/Prazo)
+2.466 | G14 – Administração (Diluição)
+1.361 | G15 – Implantação Canteiro (Diluição/Logística)
+669 | G16 – SSO (Diluição)
+1.214 | G17 – Operações Canteiro (Diluição)
+444 | G18 – Ensaios (Diluição)

TORRE
-335 | MDO Vertical (Atualização de Preço e QLP)
-1.078 | Drywall (Preço)
+247 | Esquadrias de madeira (Inclusão das ferragens)
-662 | Aço (Atualização da planilha de estrutura – Engenharia de Produto)
MÁRIO GATTI: Taxa de aço – 48 KG/m³
FURACÃO: Taxa de 57,2 KG/m³
+766 | Elevador (Projeto/Diluição)
MÁRIO GATTI: 4 Elevadores zoneados com 8 passageiros - velocidades 1,0 e 1,75.
FURACÃO: 8 Elevadores zoneados com 10 passageiros – velocidades 1,0 e 1,75.

INFRA
+966 | Instalações (LVS 08/25 – Viva Vila Prudente F1 x LVS 06/25 – Forte São Lourenço)
+587 | Muro de Divisa (Diluição)
MÁRIO GATTI: 196m. **FURACÃO:** 385m
-608 | Outros Revestimentos – Piso (Projeto)
+201 | Esquadrias de Ferro (Projeto/Diluição)
+1.712 | Reservatório Metálico (Projeto/Diluição)
MÁRIO GATTI: 1 Castelo D=3,80m H=15,63m **FURACÃO:** 3 Castelos D=3,80m H=10,20m e H=15,52m
+279 | Outras instalações – Anexos (Diluição)

FUNDAÇÃO
-162 | Fundação
MÁRIO GATTI: 120kg/m³ | 2.152 R$/m³ | EH 50,60 e 70cm - 118 unid – L: 15m - 420 R$/m
FURACÃO: 120kg/m³ | 2.106 R$/m³ | EH 50,60 e 70cm - 422 unid – L: 21m - 372 R$/m

EEE
+1.000 | Projeto

CONTENÇÃO
+1.138 | Projeto
MÁRIO GATTI: 95m²

TERRAPLENAGEM
+558| Projeto
MÁRIO GATTI: Corte: 1.711,41 m³ | Aterro: 1.414,22 m³ | Raspagem: 366,14m³
FURACÃO: Corte: 6.189,72 m³ | Aterro: 6.037,68 m³ | Raspagem: 1.024,12m³

Operações

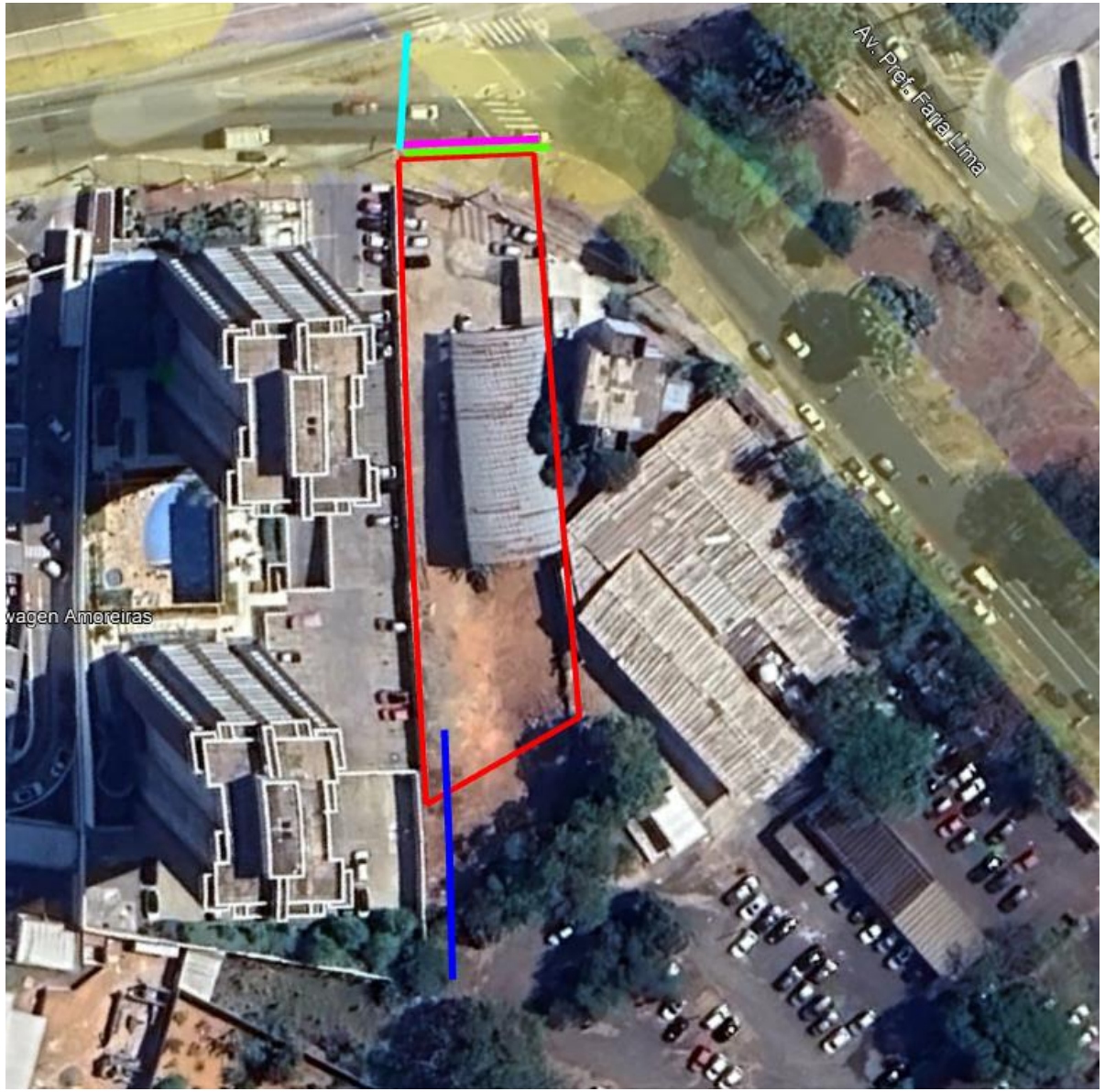

SISTEMA DE ABASTECIMENTO DE ÁGUA
De acordo com a diretriz, há viabilidade e é cobrada uma taxa de contribuição de acréscimo de demanda para a água. Considerando execução da extensão de rede com aproximadamente 16m.

SISTEMA DE ESGOTAMENTO SANITÁRIO
Há viabilidade para abastecimento de esgoto, executando uma extensão com aproximadamente 20m e haverá necessidade de participação da ETE.

SISTEMA DE DRENAGEM
Sem viabilidade. Recebemos um parecer técnico da SANEINFRA com uma proposta de solução para ligação ao fundo do terreno em uma rede de 1500mm. Considerando execução da extensão de aproximadamente 35m.

SISTEMA DE ABASTECIMENTO DE GÁS
Abastecimento por GLP.

SISTEMA DE ABASTECIMENTO ELÉTRICO
Sem viabilidade.

TERRENO

URBANIZAÇÃO
Foi considerado a recomposição da calçada

Operações

Matriz Risco Concessionária	
Água	Nível 3
Esgoto	Nível 3
Drenagem	Nível 5
Elétrica	Nível 5
Gás	NA
Urbanização	NA

LEGENDA		
Nível	Tipo	Status
1	Com Diretriz	Conclusiva
2		Conclusiva com projeto aprovado
3		Conclusiva sem projeto aprovado
4		Não Conclusiva
5	Sem Diretriz	-
NA	-	Não aplicável

Água:
- Viabilidade emitida em 07/2025, com validade em 01/2026.

Esgoto:
- Viabilidade emitida em 07/2025, com validade em 01/2026.

Drenagem:
- Sem viabilidade. Recebemos um parecer técnico da SANEINFRA com uma proposta de solução para ligação ao fundo do terreno em uma rede de 1500mm. Considerando execução da extensão de aproximadamente 35m.

Elétrica:
- Sem viabilidade, foi considerada VB de 125K. No pedido de ligação definitiva a concessionária pode vir a cobrar reformas necessárias, caso a infraestrutura existente não seja suficiente.

Gás:
- Empreendimento com GLP.

Urbanização:
- Considerado a recomposição da calçada.

Fundação:
- Realizada campanha de sondagem contemplando 11 furos.
- Considerada Estaca Hélice, com diâmetros de 50,60 e 70cm e profundidade entre 12 e 16m.

Pareceres

Análise da Mancha e Implantação

Prospecção

Operações

Inteligência de Mercado

Financeiro

Demanda e Distribuição da Mancha

Potencial de Demanda			Lançados		Lanç + Landbank	
Mancha	CÓD.	Shr.	ANO	MÊS	ANO	MÊS
Campinas	CPS	30%	1.427	119	1.712	143

Faixas MCMV	Empreendimento	Renda	Lançamento	nov/26	dez/26	jan/27	fev/27	mar/27	abr/27	mai/27	jun/27	jul/27	ago/27	set/27	out/27	nov/27	dez/27	jan/28	fev/28	mar/28	abr/28	mai/28	jun/28	jul/28	ago/28
Faixa 3	**Mario Gatti**	**6.066**	**nov-26**		**11**	**11**	**11**	**11**	**11**	**11**	**11**	**11**	**11**	**11**	**11**	**11**	**11**	**11**	**11**	**11**	**11**	**11**	**2**		
Faixa 2	Gran Vista	3.057	dez-26			28	28	28	28	28	28	28	28	28	28	28	25								
Faixa 2	Vale Da Mata	3.513	out-27													28	28	28	28	28	28	28	28	28	28
Faixa 2	Portal Monte Alto III	3.176	abr-27							15	15	15	15	15	15	15	15	15	15	15	15	15	15	15	15
Total de Vendas Lançados				**0**	**0**	**0**	**0**	**0**	**0**	**0**	**0**	**0**	**0**	**0**	**0**	**0**	**0**	**0**	**0**	**0**	**0**	**0**	**0**	**0**	**0**
Total de Vendas Lançados + Landbank				**0**	**11**	**39**	**39**	**39**	**39**	**54**	**54**	**54**	**54**	**54**	**54**	**82**	**79**	**54**	**54**	**54**	**54**	**54**	**45**	**43**	**43**
Total Mancha | Faixa 1					*0%*	*0%*	*0%*	*0%*	*0%*	*0%*	*0%*	*0%*	*0%*	*0%*	*0%*	*0%*	*0%*	*0%*	*0%*	*0%*	*0%*	*0%*	*0%*	*0%*	*0%*
Total Mancha | Faixa 2					*0%*	*72%*	*72%*	*72%*	*72%*	*80%*	*80%*	*80%*	*80%*	*80%*	*80%*	*87%*	*86%*	*80%*	*80%*	*80%*	*80%*	*80%*	*96%*	*100%*	*100%*
Total Mancha | Faixa 3					*100%*	*28%*	*28%*	*28%*	*28%*	*20%*	*20%*	*20%*	*20%*	*20%*	*20%*	*13%*	*14%*	*20%*	*20%*	*20%*	*20%*	*20%*	*4%*	*0%*	*0%*

Parecer de I.M sobre a mancha:

O projeto analisado em comitê está em linha com o potencial teórico de demanda calculado para a mancha. (Total Lanç + Landbank)

Canibalização:

Sem Risco de Canibalização

Teste | Mapa Concorrência

		Mario Gatti	Maxy São Bernardo
		TENDA	FYP
	Distância Tenda (km)		0,84
Região 1 Km	População	17.475	18.796
	Dens. Demográfica	5.598	6.021
	Renda (R$)	8.688	7.524
	Classe Social	B2 (4.6k a 8.1k)	B2 (4.6k a 8.1k)
	PEA Dia	24.099	23.113
Quantitativo	Lançamento	nov/26	jul/24
	Unidades	200	152
	Estoque	200	55
	VSO	11	8
	Stockout	18	7
Qualitativo	Condomínios	1	1
	Torres	1	1
	Gabarito	-	T + 19
	Plantas (m²)	35,33	56,74m²
	Tipologia	2 Dorms	2 Dorms
	Opções	Não	Suíte
	Varanda	Sim	Sim
	Vagas	Sem vaga	Sim
	Lazer	Churrasqueira gourmet, praça de jogos, salão de festas, mini market, delivery, fitness interno, fitness externo, playbaby, bicicletário e pet place	Varanda Gourmet;Brinquedoteca;Churrasqueria;Coworking;Espaço delivery;Espaço Gourmet;Fitness Center;Mercado;Pet Place;Piscina;Piscina infantil;Playground;Quadra Poliesportiva;Salão de Festas;Salão de Jogos;

Farol Renda
Acima de 300
Entre 0 e 300
Abaixo de 0

Diagnóstico Concorrência

- A concorrência possui target de preço e renda acima ao previsto para o Mário Gatti. O que reforça a atratividade da região, que não possui lançamentos MCMV.

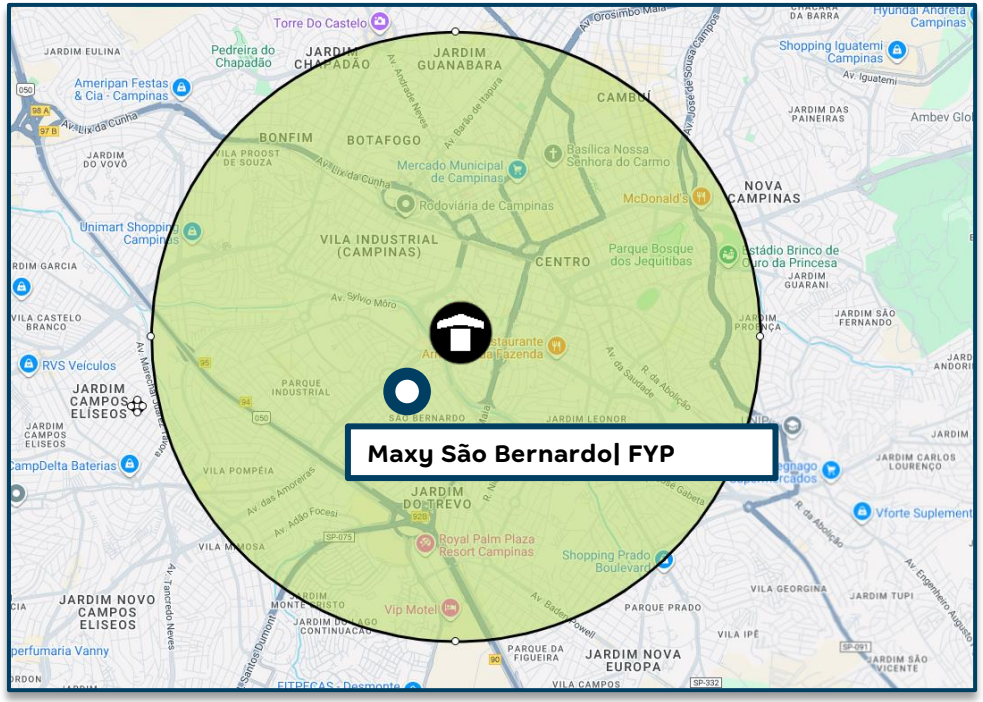

-	Mario Gatti					Maxy São Bernardo					
Tipologias	Avaliação	Preço Nominal	CEF	Renda	% Unidades	Avaliação	Preço Nominal	CEF	Renda	% Unidades	Farol
Uh Tipo	295.356	278.394	230.317	5.787	52%	-	-	-	-	-	-
Varanda	321.956	304.854	253.415	6.369	48%	-	-	-	-	-	-
Varanda | Vg Carro	-	-	-	-	-	-	503.000	402.400	15.500	100%	●

Simulação de Preço

Informações Viabilidade

Projeto:	Mario Gatti			
Tipo:	**Uh Tipo**		**Varanda**	
Método	**Vision**		**Vision**	
Avaliação	295.356		321.956	
Renda Inicial (VF)	5.487		6.069	
Renda Final*	5.787		6.369	
% RET1	0%		0%	
Tipo:	**VF**	**R$**	**VF**	**R$**
Ato	0,44	2.568	0,54	3.426
FGTS	0,47	2.740	0,62	3.968
Financiamento	102,18%	227.578	102,28%	249.446
Subsídio	0,00%	0	0,00%	0
Prazo de Pró-soluto	21	21	21	21
Pró-Soluto	60,37%	25.274	59,33%	27.474
Preço Raso (RS)	258.160	258.160	284.314	284.314
TCD	36,58%	20.235	33,58%	20.540
VSO	6	6	5	5
Preço de Venda	**264.612**	**264.612**	**289.762**	**289.762**
Elasticidade	5,208%	5,208%	5,208%	5,208%
Preço de Venda Final	**278.394**	**278.394**	**304.854**	**304.854**
Preço Raso (R$)	**258.160**		**284.314**	
% de Raso	**92,73%**		**93,26%**	
BP25 - Não Inflacionado	**0**		**0**	
BP25 - Inflacionado	**0**		**0**	

Análise de Preço

Informações Viabilidade

Projeto:	Mario Gatti
Tipo:	**Faixa 2**
Método	**Vision**
Avaliação	308.124
Renda Inicial (VF)	5.766
Renda Final*	6.066

Tipo:	VF	R$
Ato	0,49	2.980
FGTS	0,55	3.329
Financiamento	102,23%	238.075
Subsídio	0,00%	0
Prazo de Pró-soluto	21	21
Pró-Soluto	59,87%	26.330
Preço Raso (RS)	270.714	270.714
TCD	35,14%	20.381
VSO	11	11
Preço de Venda	**275.934**	**275.934**
Elasticidade	5,208%	5,208%
Preço de Venda Final	**291.095**	**291.095**
Preço Raso (R$)	**270.714**	
% de Raso	**93,00%**	
Raso Todas as Fases	**270.714**	
Nominal Todas as Fases	**291.095**	

1

Análise de Riscos	Farol IM
IM avalia o Preço Vision como **factível**.	

1) I.M está de acordo com o preço Vision, tendo em vista que, o projeto está em uma região com ótimos indicadores sociodemográficos, muito superior à região do Portal das Quaresmeiras. A região do Mario Gatti está próxima ao centro de Campinas e possuí diversas ofertas de serviços.

Além disso, conforme consta no slide "Panorama de Concorrência", os concorrentes da região vendem em um target de preço e renda acima do previsto para o Produto Tenda. Sem lançamentos recentes dentro do MCMV.

	Avaliação	Preço Raso	Renda Mediana	VSO	PSOL	Δ PSOL	Preço Raso
Portal das Quaresmeiras	241.402	204.425	3.290	28	21	0	204.425
Mario Gatti	308.124	270.714	6.066	11	21	-	270.714

- Pareceres
- Análise da Mancha e Implantação
- Prospecção
- Operações
- Inteligência de Mercado
- Financeiro

Informações Gerais – Consolidado

Mario Gatti - CPS - Região Metropolitana > 100mil CPS

Datas e Prazos

	Compra	Lançamento	Início Obra	Término Obra	LÇTO até IO	IO até TO	Chaves	LÇTO até Chaves
Consolidado	ago-25							
Mario Gatti c/ varanda		nov-26	mai-27	set-28	6 meses	16 meses	nov-29	36 meses
Mario Gatti s/ varanda		nov-26	mai-27	set-28	6 meses	16 meses	nov-29	36 meses

Terreno e Incorridos

TOTAL (R$ + Perm.):	6,24 MM	**Incorrido Terreno:**	0,00 MM	**Área do Terreno (100%):**	1.836 m²	**Área Líquida do Terreno:**	1.836 m²
Cash:	0,24 MM	**Nº de Parcelas Cash :**	12	**Custo de terreno m²:**	3.398,4	**Custo de terreno m² Área Líquida:**	3.398,4
Permuta Financeira:	6,00 MM (10,31%)			**VaR 25 (R$ mil):**	0	**Fração Terreno/Terreno + Custo Obra (%VGV):**	10,7% / 51,4%
Permuta Física:	0,00 MM (0,00%)			**VaR 26 (R$ mil):**	0	**CA Máx/Proj.**	4,0 / 3,9
Ato / %VGV:	0,00 MM / 0,0%			**Incorrido de Construção:**	0,00 MM	**Incorridos de Incorporação:**	0,00 MM

Vendas

Fases	Nº Pavimentos	Preço Raso Unit.	Qtde	Preço Unit.	Aval. CEF	Cond. Parcela	% Pró-soluto	% TCD
Mario Gatti c/ varanda	T+16	284.314	96	304.854	321.956	102,3%	59,3%	33,6%
Mario Gatti s/ varanda	T+16	258.160	104	278.394	295.356	102,2%	60,4%	36,6%

Unidades Totais:	200	**Preço Médio:**	291.095	**Renda Média:**	5.766	**ITBI+Emol. Unit. Médio:**	4.366
Unidades Tenda:	200	**Avaliação Média:**	308.124	**Ato:**	2.819 (0,49 Salários)	**Custo do Ciclo Unit.:**	19.191
VSO:	11 Unidades	**VGV Total:**	58.219.016	**FGTS:**	3.143 (0,55 Salários)	**Preço Raso Médio:**	270.714
RET Médio:	4,0%	**VGV Tenda:**	58.219.016	**% em RET 1%:**	0%	**Adc. Tx. de Aceleração Médio:**	750

Construção

Custo Total Unit.:	118.400	**Eventuais:**	4,00%	**Área priv (m²):**	36,22	**Gape / Mês Unit.:**	11,08

Resultado

LI (R$):	**8.152.862**	**LI:**	**21,43%**	**Exposição de Caixa (R$):**	**7.007.774**	**Margem Bruta Econômica:**	**39,31%**
TIR:	**153,83%**	**LI Aprovação:**	**20,00%**	**Ger. Caixa 12 meses (R$):**	**(530.384)**	**Margem Bruta REF:**	**43,05%**
Exposição de Caixa:	**11,55%**	**Δ LI:**	**1,43%**	**Ger. Caixa 24 meses (R$):**	**(5.516.060)**	**Margem Rasa Econômica:**	**34,27%**
Payback Contingente (21 m):	**18 m/ (-3 m)**	**LI Resiliência:**	**7,81%**	**Ger. Caixa Marginal (R$):**	**15.509.538**	**Margem Rasa REF:**	**38,77%**
Payback Consolidado:	**18 meses**					**Margem de Contribuição Econômica:**	**27,97%**

Informações Gerais – C/Varanda

Datas e Prazos

	Compra	Lançamento	Início Obra	Término Obra	LÇTO até IO	IO até TO	Chaves	LÇTO até Chaves
Mario Gatti c/ varanda	ago-25	nov-26	mai-27	set-28	6 meses	16 meses	nov-29	36 meses

Terreno

TOTAL (R$ + Perm.):	3,13 MM	**Área do Terreno (100%):**	0.881 m²	**Área Líquida do Terreno:**	0.881 m²
Cash:	0,12 MM	**Custo de terreno m²:**	3.553	**Custo de terreno m² Área Líquida:**	3.553
Permuta Financeira:	3,02 MM (10,31%)	**VaR 25 (R$ mil):**	0	**Fração do Terreno:**	10,7%
Permuta Física:	0,00 MM (0,00%)	**VaR 26 (R$ mil):**	0		

Vendas

	Nº Pavimentos	Preço Raso Unit.	Qtde	Preço Unit.	Aval. CEF	Cond. Parcela	% Pró-soluto	% TCD
Mario Gatti c/ varanda	T+16	284.314	96	R$ 304.854	R$ 321.956	102,3%	59,3%	33,6%

Unidades Totais:	96	**Preço Médio:**	304.854	**Renda Média:**	6.069	**ITBI+Emol. Unit. Médio:**	4.573
Unidades Tenda:	96	**Avaliação Média:**	321.956	**Ato:**	3.426 (0,56 Salários)	**Custo do Ciclo Unit.:**	19.191
VSO:	5 unidades	**VGV Total:**	29.266.007	**FGTS:**	3.968 (0,65 Salários)	**Preço Raso Médio:**	284.314
		VGV Tenda:	29.266.007			**Adc. Tx. de Aceleração Médio:**	750

Construção

Custo Total Unit.:	118.400	**Eventuais:**	4,00%	**Área priv (m²)**	36,22	**Gape / Mês Unit.:**	11,08

Resultado

LI (R$):	**4.498.725**	**LI:**	**23,61%**	**Margem Bruta Econômica:**	**41,44%**	**Exposição de Caixa (R$):**	**3.304.533**
TIR:	**169,94%**	**LI Aprovação:**	**20,00%**	**Margem Rasa Econômica:**	**36,77%**	**Margem Bruta REF:**	**45,18%**
Exposição de Caixa:	**10,85%**	**Δ LI:**	**3,61%**	**Margem de Contribuição Econômica:**	**30,09%**	**Margem Rasa REF:**	**41,23%**

Informações Gerais – S/Varanda

Datas e Prazos

	Compra	Lançamento	Início Obra	Término Obra	LÇTO até IO	IO até TO	Chaves	LÇTO até Chaves
Mario Gatti s/ varanda	ago-25	nov-26	mai-27	set-28	6 meses	16 meses	nov-29	36 meses

Terreno

TOTAL (R$ + Perm.):	3,11 MM	**Área do Terreno (100%):**	0.955 m²	**Área Líquida do Terreno:**	0.955 m²
Cash:	0,12 MM	**Custo de terreno m²:**	3.256	**Custo de terreno m² Área Líquida:**	3.256
Permuta Financeira:	2,98 MM (10,31%)	**VaR 25 (R$ mil):**	0	**Fração do Terreno:**	10,7%
Permuta Física:	0,00 MM (0,00%)	**VaR 26 (R$ mil):**	0		

Vendas

	Nº Pavimentos	Preço Raso Unit.	Qtde	Preço Unit.	Aval. CEF	Cond. Parcela	% Pró-soluto	% TCD
Mario Gatti s/ varanda	T+16	258.160	104	R$ 278.394	R$ 295.356	102,2%	60,4%	36,6%

Unidades Totais:	104	**Preço Médio:**	278.394	**Renda Média:**	5.487	**ITBI+Emol. Unit. Médio:**	4.176
Unidades Tenda:	104	**Avaliação Média:**	295.356	**Ato:**	R$2.568 (0,47 Salários)	**Custo do Ciclo Unit.:**	19.191
VSO:	6 unidades	**VGV Total:**	28.953.009	**FGTS:**	R$2.740 (0,5 Salários)	**Preço Raso Médio:**	258.160
		VGV Tenda:	28.953.009			**Adc. Tx. de Aceleração Médio:**	750

Construção

Custo Total Unit.:	118.400	**Eventuais:**	4,00%	**Área priv (m²)**	36,22	**Gape / Mês Unit.:**	11,08

Resultado

LI (R$):	**3.654.137**	**LI:**	**19,24%**	**Margem Bruta Econômica:**	**37,16%**	**Exposição de Caixa (R$):**	**3.703.241**
TIR:	**137,11%**	**LI Aprovação:**	**20,00%**	**Margem Rasa Econômica:**	**31,73%**	**Margem Bruta REF:**	**40,89%**
Exposição de Caixa:	**12,25%**	**Δ LI:**	**-0,76%**	**Margem de Contribuição Econômica:**	**25,83%**	**Margem Rasa REF:**	**36,26%**

DRE

R$ Mil - Valores Nominais - Compra	Estudo Modelo		Mario Gatti c/ varanda		Mario Gatti s/ varanda	
	Nominal	%	Nominal	%	Nominal	%
Receita	60.684	100,0%	30.463	100,0%	30.221	100,0%
PIS/COFINS	(1.332)	2,2%	(668)	2,2%	(663)	2,2%
Custo Total	(36.022)	60,7%	(17.448)	58,6%	(18.574)	62,8%
Custo Terreno	(6.601)	11,1%	(3.316)	11,1%	(3.285)	11,1%
Custo Relacionados a Terreno	(488)	0,8%	(242)	0,8%	(245)	0,8%
Custos de Incorporação	(1.252)	2,1%	(603)	2,0%	(649)	2,2%
Custo de Construção	(27.682)	46,6%	(13.287)	44,6%	(14.395)	48,7%
Lucro Bruto Econômico	23.331	39,3%	12.347	41,4%	10.984	37,2%
Custo para Rateio	-	0,0%	-	0,0%	-	0,0%
Lucro Bruto Contábil	23.331	39,3%	12.347	41,4%	10.984	37,2%
Despesas de Selling	(5.336)	9,0%	(2.681)	9,0%	(2.655)	9,0%
Contingência	(1.396)	2,4%	(701)	2,4%	(695)	2,4%
Margem de Contribuição	16.599	28,0%	8.965	30,1%	7.634	25,8%
IR e CSLL	(1.089)	1,8%	(547)	1,8%	(543)	1,8%
Margem Líquida	15.510	26,1%	8.418	28,3%	7.092	24,0%
Lucro Bruto REF Unit.	135.067	43,0%	148.622	45,2%	122.554	40,9%
Lucro Raso REF Unit.	113.133	38,8%	126.489	41,2%	100.804	36,3%

R$ Mil - VPL - Compra	Estudo Modelo		Mario Gatti c/ varanda		Mario Gatti s/ varanda	
	VP	%	VP	%	VP	%
Receitas	38.048	100,0%	19.053	100,0%	18.995	100,0%
PIS/COFINS	(823)	2,2%	(412)	2,2%	(411)	2,2%
Custos e Despesas Totais	(29.073)	76,4%	(14.143)	74,2%	(14.930)	78,6%
Custo Terreno	(4.094)	10,8%	(2.048)	10,7%	(2.045)	10,8%
Custo Relacionados a Terreno	(390)	1,0%	(194)	1,0%	(196)	1,0%
Custos de Incorporação	(916)	2,4%	(441)	2,3%	(475)	2,5%
Custo de Construção	(18.687)	49,1%	(8.970)	47,1%	(9.717)	51,2%
Despesas de Selling	(3.840)	10,1%	(1.915)	10,1%	(1.924)	10,1%
Contingência	(473)	1,2%	(237)	1,2%	(236)	1,2%
IR e CSLL	(673)	1,8%	(337)	1,8%	(336)	1,8%
Lucro Imobiliário	8.153	21,4%	4.499	23,6%	3.654	19,2%

Anexos

- **DESCRIÇÃO DO IMÓVEL:**
  - **IMÓVEL – Gleba 1:** Matrícula nº 287.576 do 3º CRI de Campinas/SP, localizado na Avenida das Amoreiras, nº 619, Vila São Bernardo, Município de Campinas/SP – Código Cartográfico nº 3432.31.59.0184.01001.
- **PROPRIETÁRIA TABULAR - Maria Ester Rosa e Marta Diniz Rosa:**
  - **Título Aquisitivo:** Escritura de Compra e Venda lavrada em 11/07/1989 perante o 1º Cartório de Notas de Campinas, transcrição nº 72.459, Livro 3-AQ, folhas 171.
- **CONSIDERAÇÕES JURÍDICAS SOBRE OS IMÓVEIS:**
  - **(a) Titularidade**: Regular, em nome de Maria Ester Rosa e Marta Diniz Rosa, conforme matrícula nº 287.576 do 3º CRI de Campinas/SP. **(b)** Área Construída: A matrícula indica "gleba de terreno sem benfeitorias", contudo o cadastro municipal aponta edificação de 478,82 m², não averbada. Regularização necessária às expensas das vendedoras, nos termos contratuais. **(c)** Ônus e Gravames: Não foram identificados gravames, alienações, penhoras ou outras restrições reais incidentes sobre o imóvel. **(d)** Débitos Tributários: Foram identificados débitos de IPTU e Taxa de Lixo com exigibilidade suspensa perante a Fazenda Pública Municipal, no montante de aproximadamente R$ 178.590,75. Além disso, tramitam execuções fiscais relacionadas ao próprio imóvel, devendo a quitação e baixa ser promovidas antes da escritura definitiva. **(e) Ocupação:** O imóvel encontra-se na posse das proprietárias, sem locatários, sublocatários ou ocupantes a qualquer título. **(f) Tombamento e Desapropriação:** Não constam decretos de tombamento municipal incidentes sobre o imóvel, tampouco ações judiciais visando à desapropriação. Documentos do IPHAN ainda pendentes para exclusão de restrição federal.

➢ **CONSIDERAÇÕES PRELIMINARES SOBRE A PROPRIETÁRIA (DD em andamento):**

(a) Proprietárias: Maria Ester Rosa e Marta Diniz Rosa, solteiras, titulares da matrícula nº 287.576 do 3º CRI de Campinas/SP.

(b) **Certidões Administrativas:** Ambas apresentaram certidões positivas com efeito de negativas de débitos municipais. Contudo, ainda não foi apresentado o extrato fiscal detalhado, necessário para confirmar a integralidade dos valores devidos.

(c) **Execuções Fiscais Identificadas:**

Proc. nº 1508456-76.2021.8.26.0114 – Execução Fiscal de IPTU e Taxa de Lixo (exercício 2018). Valor histórico: R$ 4.781,00.
Proc. nº 1516206-61.2023.8.26.0114 – Execução Fiscal de IPTU e Taxa de Lixo (exercícios 2007 a 2016). Valor histórico: R$ 283.659,77. Acordo celebrado em 14/12/2024, com suspensão processual deferida em 31/01/2025.
Proc. nº 0055401-65.2002.8.26.0114 – Procedimento sumário (R$ 5.000,00), arquivado em 2006. Recomenda-se certidão de objeto e pé para confirmação de inexistência de débitos pendentes.

(d) **Risco Jurídico:** Considerando a natureza *propter rem* dos débitos de IPTU, é necessário que as proprietárias promovam a quitação e requerimento de extinção das execuções antes da lavratura da escritura definitiva.

(e) **Sociedades em Nome das Proprietárias:** Foram identificadas duas empresas vinculadas à Sra. Maria Ester Rosa, mas não há até o momento apontamentos relevantes de desconsideração da personalidade jurídica que possam comprometer a operação.

CONCLUSÃO.: Em atenção aos apontamentos identificados até a conclusão deste parecer preliminar em nome das **PROPRIETÁRIAS**, destacamos que, embora existam débitos tributários de natureza *propter rem* (IPTU e Taxa de Lixo) vinculados ao imóvel objeto da matrícula nº 287.576 do 3º CRI de Campinas/SP, tais passivos possuem exigibilidade suspensa e/ou estão sendo discutidos em execuções fiscais. Nos termos contratuais, caso não sejam quitados oportunamente pelas **PROPRIETÁRIAS**, poderão ser pagos por V.Sas., com direito à dedução dos valores comprovadamente desembolsados do preço de aquisição. Adicionalmente, foi constatada a existência de edificação não averbada na matrícula, cuja regularização deverá ser promovida pelas **PROPRIETÁRIAS** antes da implantação do empreendimento. Não foram identificados gravames, ônus reais ou restrições que inviabilizem a aquisição. Considerando os elementos analisados até o momento, não se verifica risco jurídico relevante que comprometa a aquisição.

Tenda

sua próxima conquista